MUS
1924
.5521

LA STELLA DELLA SERA

MAZURKA

PER

Pianoforte

composta da

Raffaello **MATTEINI**

e dedicata all'Egregio suo M° *RANIERI DEL CORONA*

N° 1185 *Fr. 1.—*

Livorno Del Moro
Milano, Martinenghi.

FIRENZE, O. MORANDI
Via Condotta N° 8

Bologna Trebbi
Torino, Bianchi

LA STELLA DELLA SERA

MAZURKA

All'Egregio M.º
Sig. R. DEL CORONA

R. MATTEINI

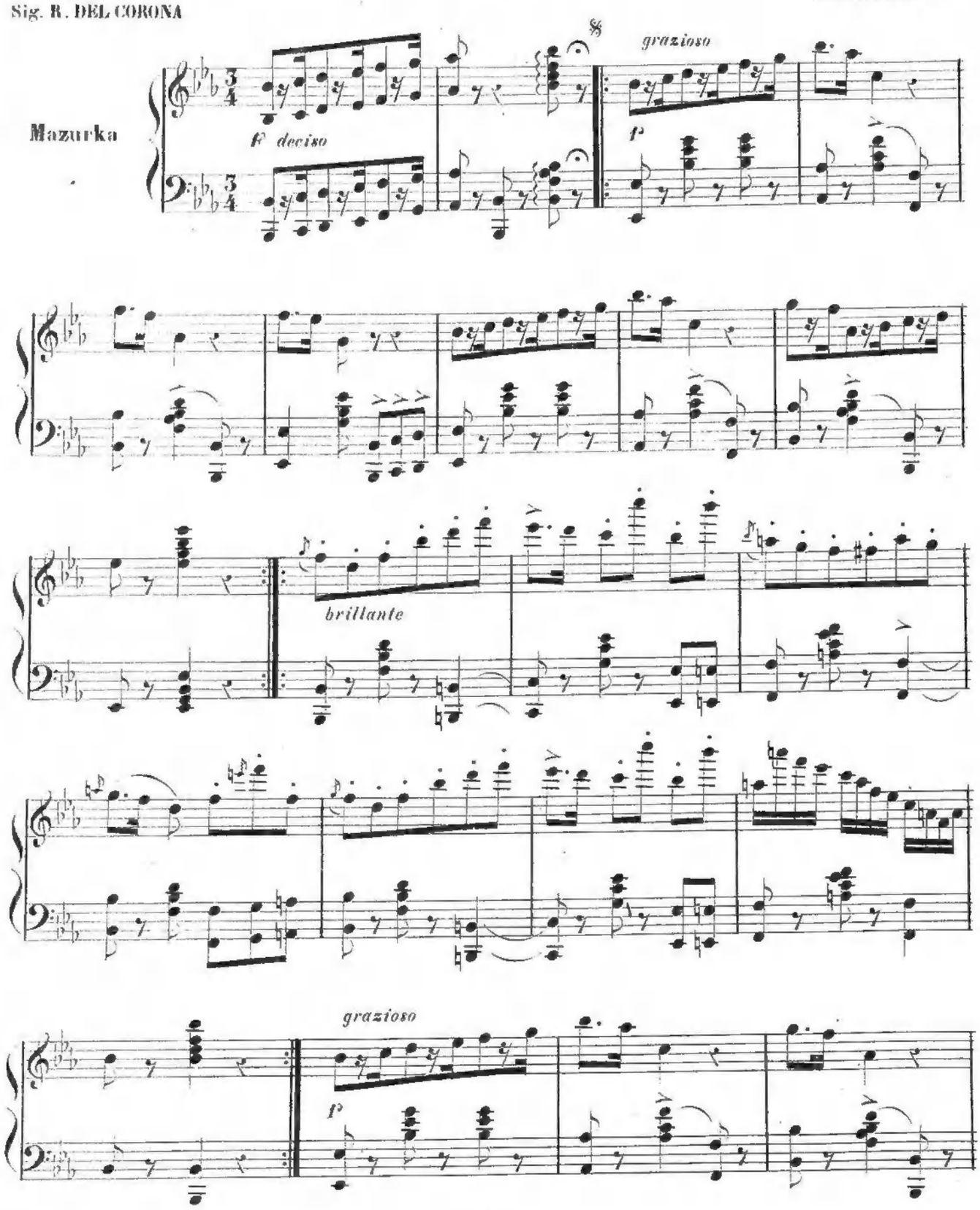

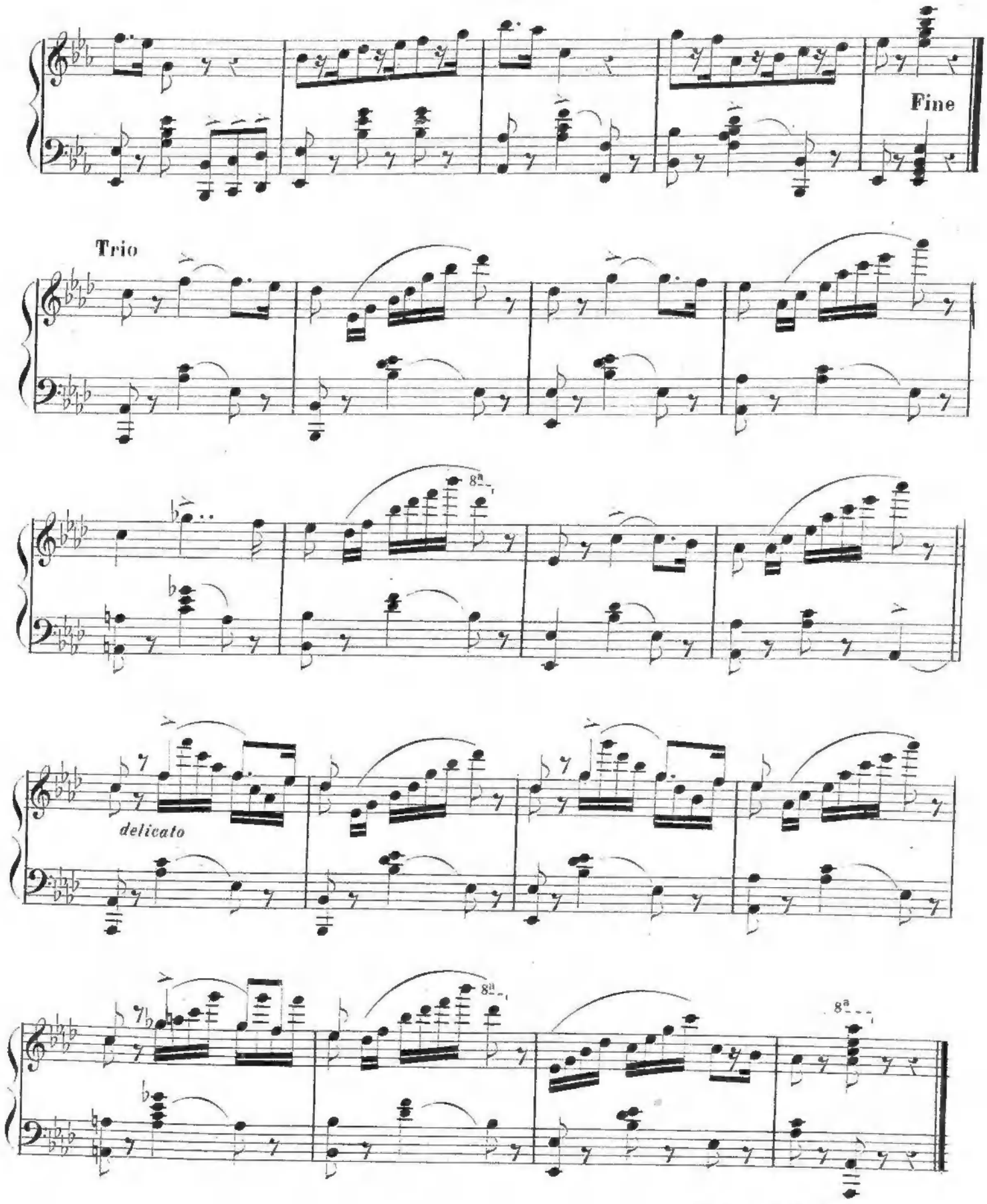

D.C. dal 𝄋 al Fine

720803